



" 외국인 유학생 1:1 심리상담(비대면) 신청 안내 "

Online Psychological Counseling Application Guide for International Students

안녕하세요. 전남대학교 학생생활상담센터입니다.

외국인 유학생 대상 개인 심리상담은 학생상담센터 홈페이지(<https://counseli.jnu.ac.kr>)나 이메일 (jnucounsel@gmail.com)로 신청 가능합니다.

상담은 영어로 진행되며 온라인으로 제공하고 있습니다.

Hello, this is Chonnam National University Student life Counseling Center.

International students can register for individual psychological counseling sessions via our website(<https://counsel.jnu.ac.kr>) or by e-mail(jnucounsel@gmail.com).

Counseling sessions are held in English and conducted online.

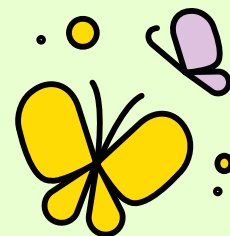

1:1

심리상담(비대면) 신청절차

Steps to Apply for Online Psychological Counseling

1. Access our website (<https://counsel.jnu.ac.kr>)

학생생활상담센터 홈페이지(<https://counsel.jnu.ac.kr>) 접속

2. Click the pop-up

[외국인 유학생 상담 신청] 팝업창 클릭

3. Download the [Psychological Counseling Intake Form and Personal Information Collection Consent Form]

심리상담신청서 및 개인정보 수집이용 동의서 다운로드

4. Complete both forms

심리상담신청서 및 개인정보 수집이용 동의서 작성

5. Send the completed forms via email (jnucounsel@gmail.com)

작성된 심리상담신청 및 개인정보 수집이용 동의서 이메일 (jnucounsel@gmail.com) 발송

6. A counselor will be assigned to you

상담사 배정

7. Attend the scheduled online counseling sessions

심리상담 진행

8. Attend the final counseling session and complete the satisfaction survey

종결 및 만족도 조사



1:1 ;

Guide to Online Psychological Counseling

" 1:1 심리상담 안내사항 "

1. 재학생일 경우, 학부생 및 대학원생 모두 심리상담 가능합니다.
2. 졸업 유예 및 휴학생의 경우, 상담 서비스가 제한될 수 있습니다.
3. 상담 신청자가 많을 경우, 신청한 순서와 심리적 위기 개입이 필요한 정도에 따라 상담사가 배정될 예정입니다.

-
1. If you are a current undergraduate or graduate student, you are eligible for psychological counseling.
 2. Counseling services may be limited for students on a leave of absence or those who have deferred graduation.
 3. If there are many applicants, a counselor will be assigned based on application order and the urgency of each case.

* 이외의 궁금한 사항은 학생생활상담센터 이메일(jnucounsel@gmail.com)로 문의 주세요.

For questions, please contact the Student Life Counseling Center via e-mail(jnucounsel@gmail.com).